

- Visitas Técnicas**
- Saída/Retorno
  - 1ª (01/11)
  - 2ª (03/11)
  - 3ª (04/10)
  - 4ª (08 e 09/10)
  - 5ª (18/10)
  - 6ª (22, 23 e 24/10)
  - 7ª (28 e 29/10)

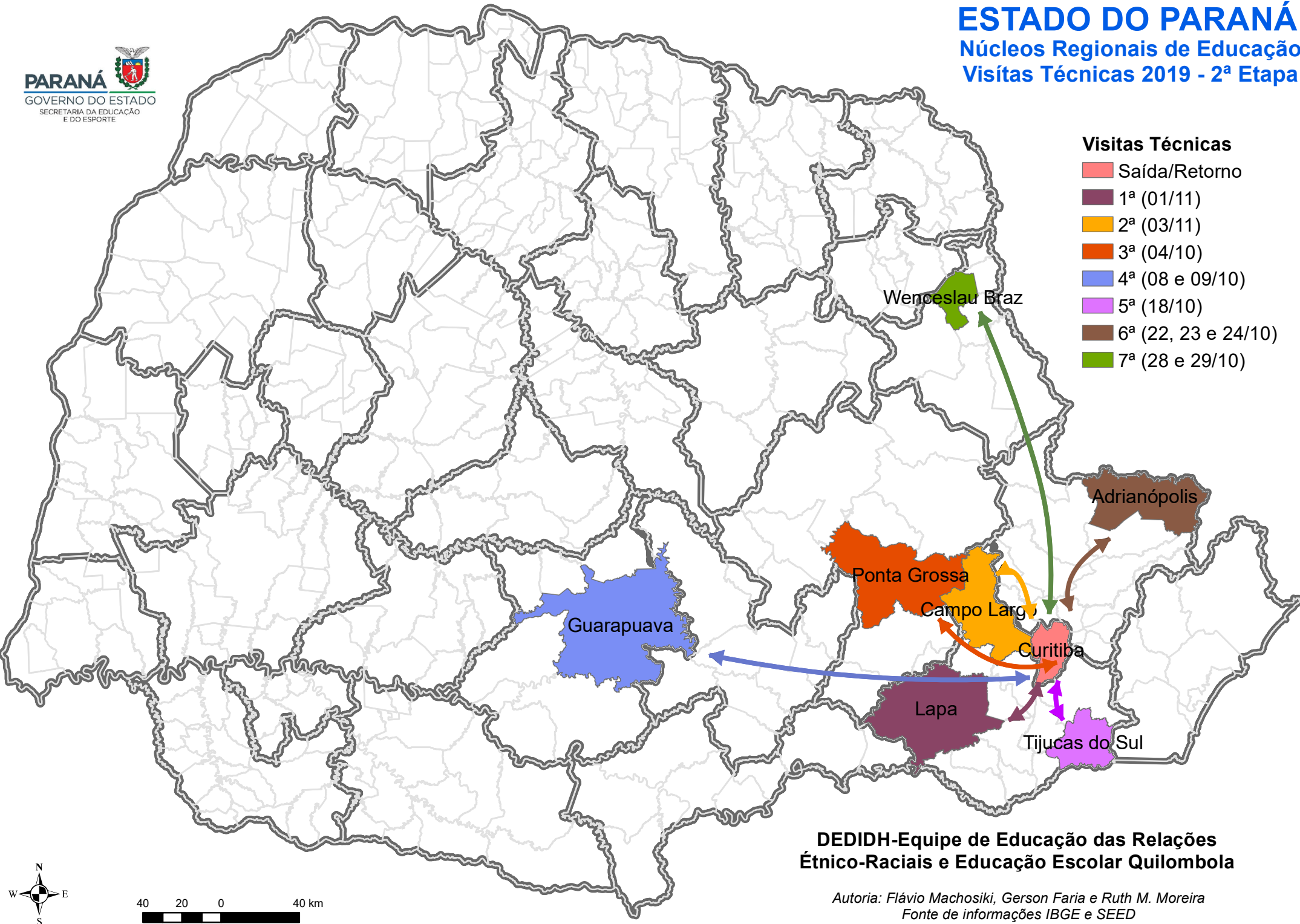

**DEDIDH-Equipe de Educação das Relações  
Étnico-Raciais e Educação Escolar Quilombola**

*Autoria: Flávio Machosiki, Gerson Faria e Ruth M. Moreira  
Fonte de informações IBGE e SEED*

